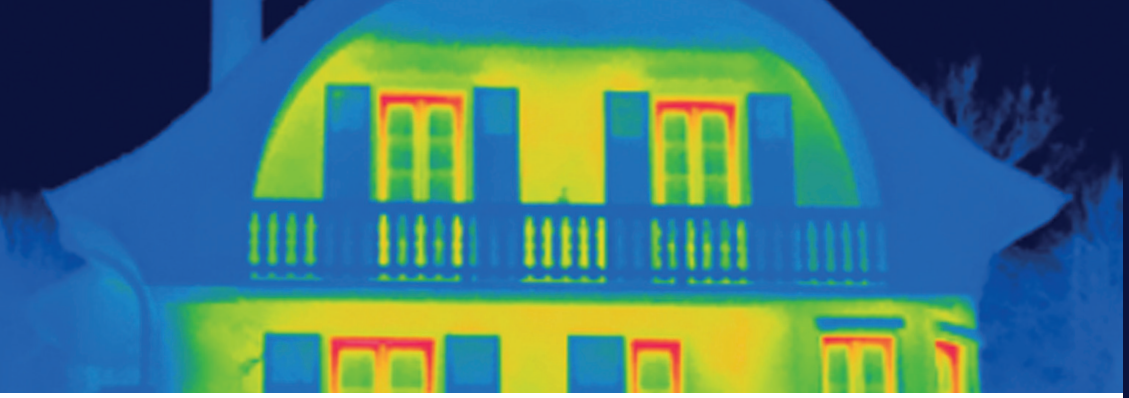

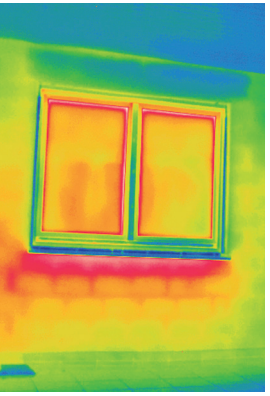

Wärmebild-Aktion 2026 / 2027

Jetzt anmelden!

Für die Teilnahme an der Aktion scannen Sie einfach den umseitigen QR-Code oder senden Sie uns den Anmeldetalon per Post oder E-Mail zurück.

Anmeldeschluss ist der 28. Februar 2027.

seeland.biel/bienne

Energieberatung Seeland
Postfach
3001 Bern

waermebild@energieberatung-seeland.ch
www.energieberatung-seeland.ch

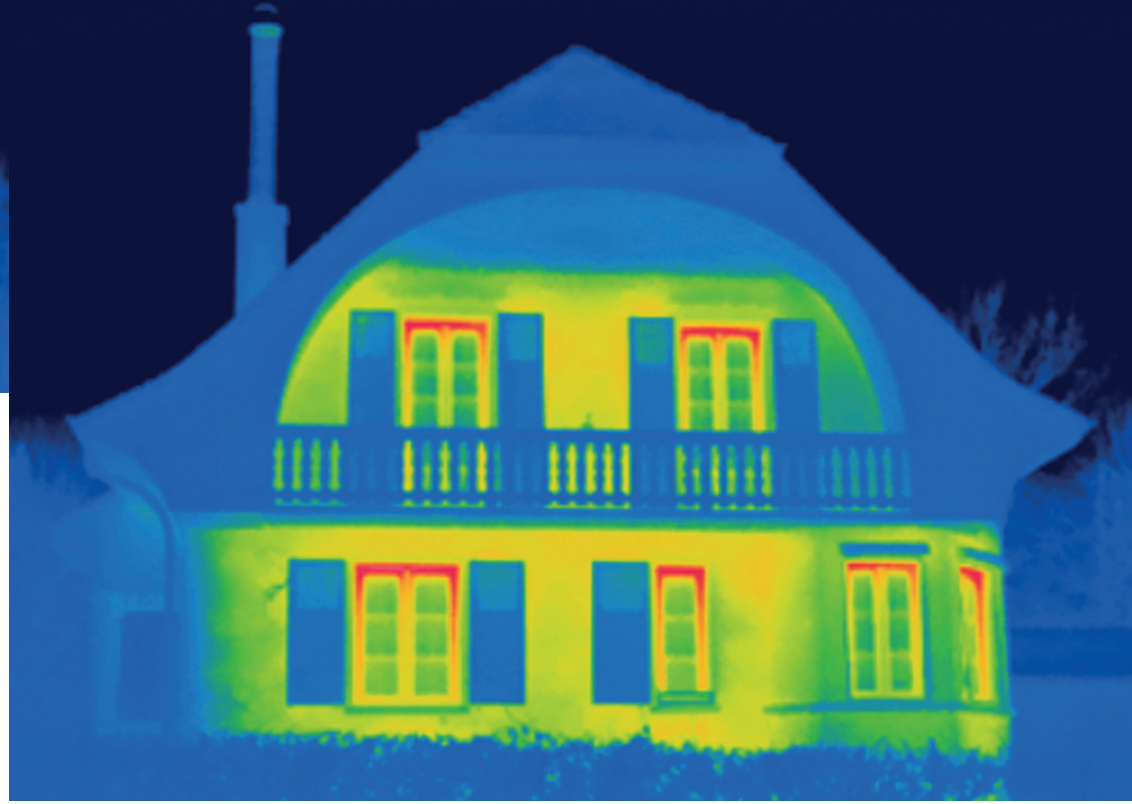

Wissen Sie, wo die Wärme bleibt?

Wärmebild-Aktion
im Winter 2026 / 2027

zum Aktionspreis von

CHF 220,–

für mindestens 6 Bilder

Infrarotaufnahmen Ihres Hauses im Aussenbereich geben wertvolle Hinweise auf mangelhafte Wärmeisolierung oder Wärmebrücken.

Wir zeigen die Schwachstellen auf und geben Tipps zur Beseitigung.

Ihre Vorteile:

- Darstellung aller aufgenommenen Aussenbauteile inkl. energetischer Bewertung
- Abschätzung, ob eine energetische Renovation der Gebäudehülle sinnvoll sein kann
- Einheitlicher Preis ohne Folgekosten, egal ob Einfamilienhaus, Mehrfamilienhaus, Stockwerkeigentum oder Gewerbe

Interessiert?

Dann melden Sie sich über den **QR-Code** an oder senden Sie uns den **Anmeldetalon** ausgefüllt per E-Mail oder Post zurück.

Anmeldeschluss ist der 28.Februar 2027.

Unsere Leistungen:

- Mindestens sechs Aussenaufnahmen Ihrer Liegenschaft mit einer hochauflösenden Weitwinkel-Infrarotkamera
- Individuelle Einschätzung, Erläuterung und Auswertung Ihrer Wärmebilder, übersichtlich und verständlich dargestellt in einem Dossier
- Tipps zur Behebung möglicher Schwachstellen
- Hinweise zu weiterführenden Beratungsmöglichkeiten, wie "erneuerbar heizen", GEAK® Plus und öffentliche Energieberatung

Umsetzung im Aktionszeitraum:

1. Quartal 2027

Sie haben Fragen zur Wärmebild-Aktion?

Dann kontaktieren Sie unsere Aktionspartnerin ibih AG per E-Mail oder Telefon unter:

Telefon: 062 544 78 30
E-Mail: service@ibih.ch

Weitere Informationen unter:
www.energieberatung-seeland.ch/waermebildaktion

Der Ablauf:

Nachdem Sie Ihre Liegenschaft zur Aktion angemeldet haben, erhalten Sie zum nächstmöglichen Zeitpunkt einen Terminvorschlag zur Erstellung der Aufnahmen vor Ort. Den Vorschlag, inklusive weiterer Hinweise zum Ablauf des Termins erhalten Sie spätestens fünf Tage im Vorfeld per E-Mail und per Post.

Zum Termin besteht keine Anwesenheitspflicht der Eigentümer- und Mieterschaft. Das Grundstück muss jedoch frei zugänglich und das Haus gleichmässig beheizt sein. Fenster sollten geschlossen und Storen geöffnet sein.

Nach dem Aufnahmetermin werden Ihre Bilder ausgewertet und ein individuelles Wärmebild-Dossier erstellt. **Das Dossier übermitteln wir Ihnen inkl. einer Rechnung über CHF 220,00 per E-Mail.**

Zusätzliche Hinweise: Teilnehmen können alle Besitzerinnen und Besitzer eines Einfamilienhauses, Mehrfamilienhauses, Stockwerkeigentums oder einer Gewerbeliegenschaft im Bieler Seeland. Eine Liegenschaft entspricht einer Anmeldung. Grössere Objekte mit mehreren Eingängen oder einer Seitenlänge über 50 Meter müssen ggf. auf verschiedene Anmeldungen aufgeteilt werden. Es kommt keine Drohne zum Einsatz.

Hiermit beauftrage ich Sie zur Erstellung und Auswertung von Wärmebildern meiner Liegenschaft zum Preis von CHF 220,00 in folgender Sprache:

☐ auf Deutsch ☐ en français

Liegenschaft, die aufgenommen werden soll

Strasse _____ Nr. _____

PLZ _____ Ort _____

Rechnungsadresse und Kontaktdaten

Vor- und Nachname _____

Strasse _____ Nr. _____

PLZ _____ Ort _____

E-Mail-Adresse für die Terminbekanntgabe _____

Telefonnummer für weitere Absprachen _____

Datum _____ Unterschrift _____

Bitte ausreichend frankieren.

Energieberatung Seeland
Postfach
3001 Bern