

## Kataster der öffentlich-rechtlichen Eigentumsbeschränkung (ÖREB-Kataster)

Wer in der Schweiz Land besitzt, kann dieses nicht beliebig nutzen. Er muss sich an die Rahmenbedingungen halten, die ihm der Gesetzgeber und Behörde vorschreiben. Der Kataster der öffentlich-rechtlichen

Eigentumsbeschränkung (ÖREB-Kataster) führt die wichtigsten Beschränkungen auf, die aufgrund gesetzlicher Bestimmungen und behördlicher Erlasse auf ein Grundstück wirken (z.B. Bauzonen). Somit ergänzt der ÖREB-Kataster das Grundbuch, das die privatrechtlichen Einschränkungen enthält. Mit dem ÖREB-Kataster werden Eigentumsbeschränkungen zentral, offiziell und zuverlässig dargestellt.

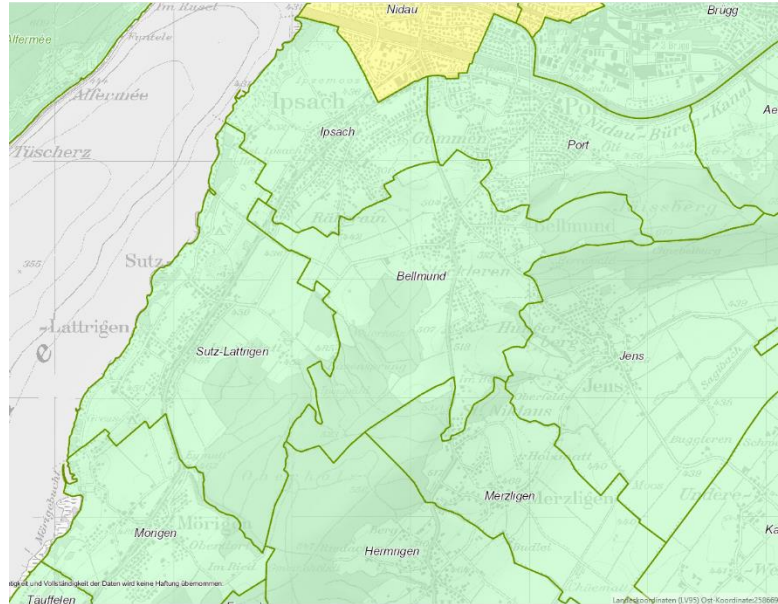

Die Gemeinde Bellmund ist seit dem 29.06.2017 öffentlich im ÖREB-Kataster aufgeschaltet. Im Link unterhalb des PDF können Sie den ÖREB-Kataster aufschalten und einsehen.

